



# FLEISCHERKURIER



## Coca Cola 0,5lt

Art.Nr. 12045  
VE/24x0,5lt

**0.85** /FL.



## Coca Cola light 0,5lt

Art.Nr. 12880  
VE/24x0,5lt

**0.85** /FL.



## Coca Cola Zero 0,5lt

Art.Nr. 12660  
VE/24x0,5lt

**0.85** /FL.



## Fanta 0,5lt

Art.Nr. 12241  
VE/24x0,5lt

**0.85** /FL.



## Sprite 0,5lt

Art.Nr. 12485  
VE/24x0,5lt

**0.85** /FL.



## Mezzo Mix 0,5lt

Art.Nr. 13608  
VE/24x0,5lt

**0.85** /FL.



## Coca Cola 0,33lt

Art.Nr. 10581  
VE/24x0,33lt

**0.59** /Do.



## Coca Cola light 0,33lt

Art.Nr. 10580  
VE/24x0,33lt

**0.59** /Do.



## Coca Cola Zero 0,33lt

Art.Nr. 15359  
VE/24x0,33lt

**0.59** /Do.



## Fanta 0,33lt

Art.Nr. 10582  
VE/24x0,33lt

**0.59** /Do.



## Sprite 0,33lt

Art.Nr. 10584  
VE/24x0,33lt

**0.59** /Do.



## Mezzo Mix 0,33lt

Art.Nr. 10583  
VE/24x0,33lt

**0.59** /Do.





PIKANTES  
SCHWEINEFILET  
**WÜRZIG**

mit Frischkäsehaube

Das Feinste vom Schwein raffiniert kombiniert! Aus frischen, mageren Filets - zunächst mariniert, schonend gegart und grob zerkleinert. Dann wird das Fleisch in einen würzigen Aspikauflguss eingelegt und mit pikanter, roter Kirschkaprika sowie Pistazien fantasievoll garniert. Seinen fein abgerundeten Geschmack und den besonderen Eindruck beim Servieren gewinnt unser Pikantes Schweinefilet durch eine würzige Schicht Frischkäse.

Art. 775 - ca. 2.200 g  
Art. FLK 45490

15,69 €/kg

von Natur aus glutenfrei, nur 5 % Fett,  
ohne geschmacksverstärkende Zusatzstoffe



RINDERSAFTSCHINKEN

**100%**

mageres Rindfleisch

Aus mageren Keulen junger Rinder geschnitten, ins Netz eingezogen, dunkel geräuchert und gegart.

Art. 821 - ca. 2.000 g  
Art. FLK 45497

20,29 €/kg

von Natur aus glutenfrei, von Natur aus  
laktosefrei, nur 2 % Fett, ohne geschmacks-  
verstärkende Zusatzstoffe



EINGELEGTE  
BÄCKCHENSÜLZE

**ECHTE**  
Handarbeit

Zartes Schweinebäckchenfleisch, kräftig gepökelt, von Hand in eine Tafelform eingelegt, mit einem pikant-sauren Aspikauflguss, mit vielen frischen Zwiebeln. In Handarbeit garniert mit Zwiebelscheiben und Gurkenwürfeln.

Art. 728 - ca. 2.200 g  
Art. FLK 45525

15,69 €/kg

von Natur aus glutenfrei, von Natur aus  
laktosefrei, nur 6 % Fett, ohne geschmacks-  
verstärkende Zusatzstoffe



TRÜFFELSALAMI

**ECHTE**  
Sommertrüffel

Eine außergewöhnliche Rohwurst-Spezialität, die für sich spricht: Schweinefleisch und erlesene Sommertrüffel (tuber aestivum) setzen aromatische Akzente. Jede Trüffelsalami wird über Buchenrauch mild geräuchert und kann durch ein besonderes Naturreifungsverfahren garantierte 6 Wochen lang ruhen. In einem rustikal geschnürten Darm sowie mit fester, mittelgrob gekörnter Struktur ergibt sie besonders schöne, schmale Scheiben.

Art. 663 - ca. 1.700 g  
Art. FLK 45797

25,39 €/kg

von Natur aus glutenfrei, von Natur aus  
laktosefrei, ohne geschmacksverstärkende  
Zusatzstoffe



SCHNITTLAUCH-KUGEL

**EINZELN**  
verpackt

Frisches Truthahnfleisch und Schweineleber, mit reichlich Schnittlauch und Sahne, zu einer kleinen Kugel portionsgerecht im Kunst Darm abgefüllt. Klein und fein im Gewicht, groß im Geschmack.

Art. 321 - 50 g  
Art. FLK 45886

13,09 €/kg

von Natur aus glutenfrei, ohne geschmacks-  
verstärkende Zusatzstoffe



DOMSCHINKEN

**RUSTIKAL**  
handgeschnürt

Ein rustikaler, mit Speck und Schwarte aus der Schweineunterschale geschnittener Kochschinken. Punktgenau gegart und im traditionellen Buchenrauch kräftig dunkel veredelt - das Aroma des Domschinkens hält, was seine intensive rosa Farbe verspricht!

Art. 828 - ca. 3.200 g  
Art. FLK 45349

16,89 €/kg

von Natur aus glutenfrei, von Natur aus  
laktosefrei, ohne geschmacksverstärkende  
Zusatzstoffe

**Bedford**<sup>®</sup>  
Delikat essen

**Putenschinken mit Petersilie**

Art. Nr. 15223  
VE/ca. 2,5kg



**9.80** /kg

**Edelputenbrust geräuchert**

Art. Nr. 13652  
VE/ca. 2,5kg

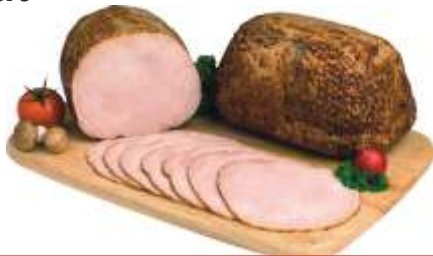

**20.10** /kg

**Putenbrustbraten**

Art. Nr. 33881  
VE/ca. 2,5kg



**6.00** /kg

**Knoblauchkringel**

Art. Nr. 26297  
VE/ca. 1kg



**14.45** /kg

**Chilapenos**

Art. Nr. 26296  
würzig, feurige Rohwurst  
VE/ca. 1,5kg



**17.40** /kg

**Haselnuss Salami**

Art. Nr. 45320  
VE/ca. 3kg



**14.10** /kg

**Original Ungarische Pick Salami**

Art. Nr. 399  
VE/ca. 2kg



**17.20** /kg

**Pfeffersalami**

Art. Nr. 49267  
VE/ca. 1,2Kilo



**14.60** /kg

**Parmesansalami**

Art. Nr. 49268  
VE/ca. 1,3Kilo



**14.60** /kg

**Kürbiskernsalami**

Art. Nr. 49266  
VE/ca. 1,2Kilo



**14.60** /kg

**Knoblauchsalami**

Art. Nr. 38798  
VE/ca. 1,2Kilo



**14.60** /kg

**Haussalami**

Art. Nr. 45391  
VE/ca. 1kg



**15.60** /kg

**Plockwurst**

Art. Nr. 45369  
VE/ca. 1,2kg



**17.00** /kg

**Pfeffer Plockwurst**

Art. Nr. 45368  
VE/ca. 1,2kg



**17.90** /kg

**Bierkäse Halblaib**  
 Art. Nr. 37555  
 VE/ca. 2,3kg



**9.15** /kg

**Premium Alpenmilch 3,5% 1lt länger frisch**  
 Art. Nr. 39892  
 VE/12x1lt



**1.06** /Stk.

**Gouda geräuchert**  
 Art. Nr. 12821  
 VE/ca. 1,5kg



**9.00** /kg

**Österreichische Teebutter**  
 Art. Nr. 39888  
 VE/10x250g



**2.23** /Stk.

**Dachsteiner**  
 Art. Nr. 808  
 VE/2kg



**14.00** /kg

**Premium Schlagobers länger frisch 36%**  
 Art. Nr. 39891  
 VE/6x330ml



**1.52** /Stk.

**Schlossdamer**  
 Art. Nr. 816  
 VE/3,3kg



**11.10** /kg

**Premium Sauerrahm 15%**  
 Art. Nr. 39889  
 VE/10x250g



**0.70** /Be.

**Galbani Dolcelatte Classico 55%**  
 Art. Nr. 983  
 VE/ca. 2,2kg



**12.80** /kg

**Premium Joghurt cremig 3,6%**  
 Art. Nr. 39890  
 VE/10x250g



**0.44** /Be.

**Cambozola 70%**  
 Art. Nr. 858  
 VE/ca. 2,2kg



**13.60** /kg

**Frucht Molke Mango**  
 Art. Nr. 15430  
 VE/12x0,5lt



**1.00** /Stk.

**Bavaria Blue 70%**  
 Art. Nr. 841  
 VE/ca. 1,2kg



**13.10** /kg

**Alex Schoko Milch**  
 Art. Nr. 15429  
 VE/12x250ml



**0.59** /Stk.

Alle Leidenschaft  
dem feinen Geschmack



DIE KÄSEMACHER aus Österreich stellen in ihrer Manufaktur im naturbelassenen Hochplateau des Waldviertels vielfältige Käse- und Antipasti-Spezialitäten her – Voraussetzung dafür ist eine sorgfältige Milchproduktion im Einklang mit der Natur.

Bei den verwendeten Rohstoffen achtet das Traditionsunternehmen konsequent auf beste Qualität und während des gesamten Herstellungsprozesses ist ein achtsamer Umgang mit den Ressourcen besonders wichtig.

Die Milch, der wertvollste Rohstoff, stammt von Schaf- und Ziegenbauern aus der umliegenden Region. Sie wird von Käsemeistern und Käsemeisterinnen in Handarbeit zu feinen Käsespezialitäten veredelt.

Ob Käse- oder Antipasti-Spezialitäten, mit den nachhaltigen Produktkreationen von DIE KÄSEMACHER lässt sich der Norden Österreichs Stück für Stück von seiner besten Seite genießen.

### Peppersweet gefüllt mit Frischkäse



12146  
Kübel 1300g  
€ 16,45



12145  
Schale 140g  
€ 2,18

### Oliven gefüllt mit Frischkäse



14175  
Kübel 1300g  
€ 16,45



11196  
Schale 140g  
€ 2,10

### Ziegenkäsetaler im Speckmantel

Diese zarten Ziegenkäsetaler mit feinem Schinkenspeck umwickelt, eignen sich hervorragend zum Grillen bzw. Anbraten in der Pfanne.



49628  
Schale 240g  
€ 6,85

### Gourmet Glas

Peppersweet, Yellobell und Oliven gefüllt mit Frischkäse, eingelegt in köstlichem Rapsöl, schonend wärmebehandelt und ungekühlt 365 Tage haltbar.



11956  
Glas 650g  
€ 8,40



Folge uns @die\_kaesemacher



www.kaesemacher.at

DIE KÄSEMACHER GMBH  
Europastraße 5, 3902 Vitis  
T +43 2841 / 80 045 - 0  
F +43 2841 / 80 045 - 51  
M office@kaesemacher.at

**Frey Pizzapefferoni grün mild**

Art. Nr. 11446  
VE/3400ml



**10.50** /Gl.

**Frey Paprika rot gefüllt**

Art. Nr. 10855  
VE/6x720ml



**2.85** /Gl.

**Pfefferoni rot/grün mild**

Art. Nr. 11880  
VE/400ml



MONGER

**8.30** /Gl.

**Frey Partyspießchen**

Art. Nr. 39336  
VE/6x314ml



**2.40** /Gl.

**Seeburger Pfefferoni scharf**

Art. Nr. 10145  
VE/4000ml



**13.00** /Gl.

**Frey Senfragout**

Art. Nr. 11279  
VE/6x212ml



**1.40** /Gl.

**Efko Pfefferoni grün mild**

Art. Nr. 35069  
VE/10lt



**13.00** /Gl.

**Frey Senfragout**

Art. Nr. 11278  
VE/1700ml



**8.20** /Gl.

**Frey Mixed Pickles**

Art. Nr. 10138  
VE/3400ml



**10.60** /Gl.

**Würfelgurken**

Art. Nr. 10165  
VE/10lt



MONGER

**10.70** /Do.

**Frey Mixed Pickles**

Art. Nr. 10139  
VE/6x720ml



**2.40** /Gl.

**Gurken süß-sauer 6/9**

Art. Nr. 10154  
VE/10Kilo



MONGER

**11.50** /Do.

**Gurken süß-sauer 9/12**

Art. Nr. 10157  
VE/10Kilo



MONGER

**11.00** /Do.

**Mautner Estragon Senf 5 Kilo**

Art. Nr. 10290  
VE/5 Kilo



**7.90** /Ei.

**Mautner Kremser Senf 5 Kilo**

Art. Nr. 10298  
VE/5 Kilo



**8.90** /Gl.

**Estragon Senf 500g**

Art. Nr. 10291  
VE/6x500g



**2.00** /Tu.

**Mautner Kremser Senf 500g**

Art. Nr. 10299  
VE/6x500g



**2.20** /Tu.

**Bonanza Grillgewürz**

Art. Nr. 20939  
VE/1kg



**7.00** /kg

**Bonanza Grillstreuer**

Art. Nr. 34206  
VE/8x160g



**2.05** /Stk.

**Petersilie TK**

Art. Nr. 21776  
VE/1kg



Symbolfoto

**2.40** /kg

**Karotten gewürfel TK**

Art. Nr. 21468  
VE/10 kg



Symbolfoto

**1.50** /kg

**Paprikawürfel grün TK**

Art. Nr. 21472  
VE/10 kg



**2.30** /kg

**Paprikawürfel rot TK**

Art. Nr. 21471  
VE/10 kg



**2.50** /kg

**Maiskolben ganz TK**

Art. Nr. 25099  
ca. 230g - VE/48 Stück



**0.75** /Stk.

**BIO Kinderhemden**

Art. Nr. 29155  
27+14x50cm - VE/ 1000 Stück

**65.00** /1000Stk.



**GRÜNER Sack Kinderhemden**

Art. Nr. 39541  
27+15x50cm - VE/ 1000 Stück

**70.00** /1000Stk.

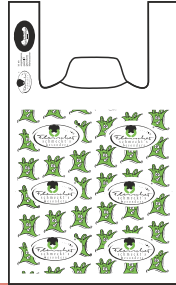

**GRÜNER Sack Kinderhemden**

Art. Nr. 39540  
25+12x46cm - VE/ 1000 Stück

**60.00** /1000Stk.

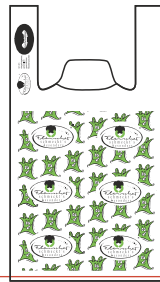

**Papier Tragtasche Roter Sack**

Art. Nr. 49691  
26+17x25cm  
VE/250 Stück

**125.00** /1000Stk.



**Müllsäcke blau 60lt 15my mit Zugband**

Art. Nr. 24658  
VE/20 Stück auf Rolle  
21 Rollen im Karton

**1.60** /Rol.



**Müllsäcke schwarz 110lt 15my mit Zugband**

Art. Nr. 32853  
VE/10 Stück auf Rolle  
20 Rollen im Karton

**1.00** /Rol.



**Müllsäcke schwarz 150lt**

Art. Nr. 21401  
VE/10 Stück auf Rolle  
15 Rollen im Karton

**1.50** /Rol.



**Papiertragetasche Kraftpapier - braun**

mit innenliegenden Flachhenkel

Art.Nr. 26498  
26+12x35cm - VE/250 Stück

**130.00** /1000Stk.



**Papiertragetasche Kraftpapier - braun**

mit innenliegenden Flachhenkel

Art.Nr. 26499  
26+17x25cm - VE/250 Stück  
ideal zum Mitnehmen von Menüschen  
(Mittagsmenü) große Bodenfläche

**110.00** /1000Stk.



**Papiertragetasche Kraftpapier - braun**

mit innenliegenden Flachhenkel

Art.Nr. 26510  
32+21, 5x27cm - VE/250 Stück  
ideal zum Mitnehmen von Menüschen  
(Mittagsmenü) große Bodenfläche

**140.00** /1000Stk.



**Papiertragetasche Kraftpapier - braun**

mit innenliegenden Flachhenkel

Art.Nr. 35526  
22+10x28cm - VE/250 Stück

**90.00** /1000Stk.



**Papiertragetasche Kraftpapier - braun**

mit innenliegenden Flachhenkel

Art.Nr. 35527  
32+12x40cm - VE/250 Stück

**120.00** /1000Stk.





**Mehrweg Gabel weiß**

Art.Nr. 41790  
Länge: 18,5cm - extra stabil  
Material: Polypropylen  
VE/50 Stück

neu!



**4.10** /Pkg.\*

**Mehrweg Messer weiß**

Art.Nr. 41791  
Länge: 18,5cm - extra stabil  
Material: Polypropylen  
VE/50 Stück

neu!



**4.10** /Pkg.\*

**Mehrweg Löffel weiß**

Art.Nr. 41789  
Länge: 18,5cm - extra stabil  
Material: Polypropylen  
VE/50 Stück

neu!



**4.10** /Pkg.\*

**Salatschalen aus Pappe rund 500ml**

Art.Nr. 41546  
Durchmesser: 15cm  
Höhe: 4,6cm - braun  
VE/50 Stück

neu!



**15.50** /Pkg.\*

**Deckel für Salatschalen 500ml aus Pappe rund**

Art.Nr. 41899  
Durchmesser: 15cm  
Höhe: 2cm - aus Pappe braun  
VE/50 Stück

neu!



**15.00** /Pkg.\*

**Deckel für Salatschalen 500ml klar rund**

Art.Nr. 41900  
Durchmesser: 15cm  
Höhe: 2cm - klar  
VE/50 Stück

neu!



**12.00** /Pkg.\*

**Aufschnittgabel schwarz**

Art.Nr. 24157  
Gesamtlänge 24,5cm  
VE/1 Stück



**Aufschnittgabel rot**

Art.Nr. 49910  
Gesamtlänge 24,5cm  
VE/1 Stück



**Aufschnittgabel weiß**

Art.Nr. 49911  
Gesamtlänge 24,5cm  
VE/1 Stück



**Aufschnittgabel grün**

Art.Nr. 49912  
Gesamtlänge 24,5cm  
VE/1 Stück



**2.50** /Pkg.\*

**Alu-Leberkäs-Form 1/4 kg**

Art.Nr. 21235  
antihafbeschichtet!  
Größe: 121x83x48mm  
VE/1000 Stück

**95.00** /1000 Stk.\*

**Alu-Leberkäs-Form 1/2 kg**

Art.Nr. 21230  
antihafbeschichtet!  
Größe: 189x86x48mm  
VE/100 Stück

**115.00** /1000 Stk.\*

**Alu-Leberkäs-Form 1 kg**

Art.Nr. 21232  
antihafbeschichtet!  
Größe: 232x108x60mm  
VE/50 Stück

**175.00** /1000 Stk.\*

**Alu-Leberkäs-Form 1,5 kg**

Art.Nr. 24703  
antihafbeschichtet!  
Größe: 247x133x68mm  
VE/100 Stück

**325.00** /1000 Stk.\*

**Alu-Leberkäs-Form 2 kg**

Art.Nr. 21233  
antihafbeschichtet!  
Größe: 247x132x68mm  
VE/50 Stück

**365.00** /1000 Stk.\*



### GILDE Euro Flypod weiß

Art.Nr. 28752

zeitgemäße Insektenkontrolle für Haushalte und Gewerbebetriebe  
Kompakte 18W UV Röhre  
patentiertes „Klebefolie-Entfernungs-Sythem“  
nachgewiesene Effektivität  
modernes Design  
einfaches Wechseln von Röhre und Starter  
300x190x140mm - 1,3kg



**70.00** /Stk.\*

### Insect-O-Cutor IND 35

Art.Nr. 36336

Spannung: 230V 7.50Hz  
Stromverbrauch: 30 Watt  
Wirkungsbereich ca. 80m<sup>2</sup>  
Abmessung: 235x510x150mm  
Farbe: Weißmetall  
Gewicht: 6,5kg



**200.00** /Stk.\*

### Flypod Klebefilm für GILDE Euro Flypod weiß

Art.Nr. 29435

VE/6 Stück



**15.00** /Pkg.\*

### Klebefolie für Insect-O-Cutor IND 35

Art.Nr. 35141

VE/6 Stück



**3.20** /Stk.\*

### Insect-O-Cutor Focus F2

Art.Nr. 32034

Spannungsgitter Gerät, 2x11 Watt  
Synergetic-Grünlicht (splitterfrei)  
Dualwellenlänge: 368 & 540nm  
Wirkungsbereich: ca. 80m<sup>2</sup>  
Metall, polyesterbeschichtet, weiß  
Montage: Wand-, Decken- oder  
Standgerät 390x120x310mm



**150.00** /Stk.\*

### Latex Einweghandschuhe weiß puderfrei

Art.Nr. 25954 S

25955 M

25956 L

22906 XL

VE/ 100 Stück



**4.00** /Pkg.\*

### Insect-O-Cutor Focus F2 CNS

Art.Nr. 39794

Spannungsgitter Gerät, 2x11 Watt  
Synergetic-Grünlicht (splitterfrei)  
Dualwellenlänge: 368 & 540nm  
Wirkungsbereich: ca. 80m<sup>2</sup>  
Ausführung: Edelstahl  
Montage: Wand-, Decken- oder  
Standgerät 390x120x310mm



**170.00** /Stk.\*

### Nitril Einweghandschuhe weiß puderfrei

Art.Nr. 26474 M

26475 L

26476 XL

VE/ 100 Stück



**4.00** /Pkg.\*

### Ersatzröhre für Insect-O-Cutor

Art.Nr. 33208

passend für Artikel 32034 & 39794



**34.30** /Stk.\*

### Nitril Einweghandschuhe schwarz puderfrei

Art.Nr. 26472 S

22590 M

22591 L

35462 XL

VE/ 100 Stück



**4.00** /Pkg.\*

**Happy Day Marillen Spritzer 0,5lt**  
 Art.Nr. 48024  
 VE/12 x 0,5lt

**10+1 gratis!**



**0.89** /Fl.\*

**Bravo Multivitamin ACE 0,5lt**  
 Art.Nr. 12909  
 VE/12 x 0,5lt

**10+1 gratis!**



**0.89** /Fl.\*

**Happy Day Zitronen Spritzer 0,5lt**  
 Art.Nr. 34246  
 VE/12 x 0,5lt

**10+1 gratis!**



**0.89** /Fl.\*

**Red Bull 250ml**  
 Art.Nr. 40006  
 VE/24 x 0,25lt



**0.99** /Do.\*

**Happy Day Apfel Spritzer 0,5lt**  
 Art.Nr. 12908  
 VE/12 x 0,5lt

**10+1 gratis!**



**0.89** /Fl.\*

**Capri Sonne Multivitamin**  
 Art. Nr. 11539  
 VE/40x0,2lt

**Capri Sonne Kirsche**  
 Art. Nr. 11528  
 VE/40x0,2lt

**Capri Sonne Orange**  
 Art. Nr. 10601  
 VE/40x0,2lt



**0.36** /Pkg.\*

**Happy Day Orangen Spritzer 0,5lt**  
 Art.Nr. 15219  
 VE/12 x 0,5lt

**10+1 gratis!**



**0.89** /Fl.\*

**Happy Day Joh. Beere Spritzer 0,5lt**  
 Art.Nr. 13158  
 VE/12 x 0,5lt

**10+1 gratis!**



**0.89** /Fl.\*

**Goal Apfel**  
 Art. Nr. 12979  
 VE/27x0,2lt

**Goal Eistee Frucht Mix**  
 Art. Nr. 12977  
 VE/27x0,2lt

**Goal Eistee Pfirsich**  
 Art. Nr. 12980  
 VE/27x0,2lt

**Goal Orange**  
 Art. Nr. 12976  
 VE/27x0,2lt



**0.20** /Pkg.\*

**Happy Day Holunder Limette Spritzer 0,5lt**  
 Art.Nr. 39780  
 VE/12 x 0,5lt

**10+1 gratis!**



**0.89** /Fl.\*

# Knacker, Bratwurst, Käsekrainer

Wenn die Tage heißer werden, bleibt die Küche kalt! Dann gibt's zu Mittag kalte Essigwurst oder es wird draußen gegrillt. Bei uns finden Sie Zutaten für sommerliche Wurstspezialitäten.

- **Knacker Forte Combi** ist ein Muss für schmackhafte Knacker. Die fleischbetonte Würzung mit Umrötehilfsmittel überzeugt mit ihrem Geschmack nach Paprika, Muskat und Chili.
- **Nürnberger Bratwurst/Schweinsbratwurst mit Thüringer Majoran** verleiht Brühwurstspezialitäten mit ihrem sichtbaren Anteil an echtem Thüringer Majoran und Kümmel eine einzigartige Optik. Die elegante Würzung mit Koriander und Ingwer punktet zudem mit ihrer aromatischen Zitronennote.
- Zum Grillsommer gehören Käsekrainer einfach dazu. **Krainer Spezial** würzt die Grillspezialität gekonnt mit Pfeffer, Kümmel und Chili.

[www.novataste.com](http://www.novataste.com)

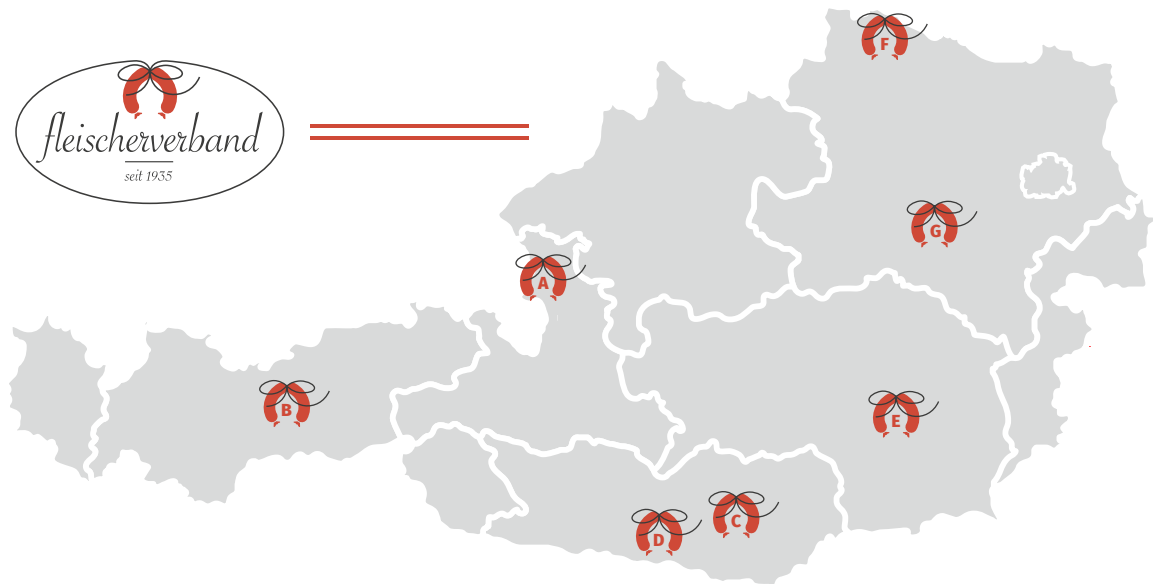
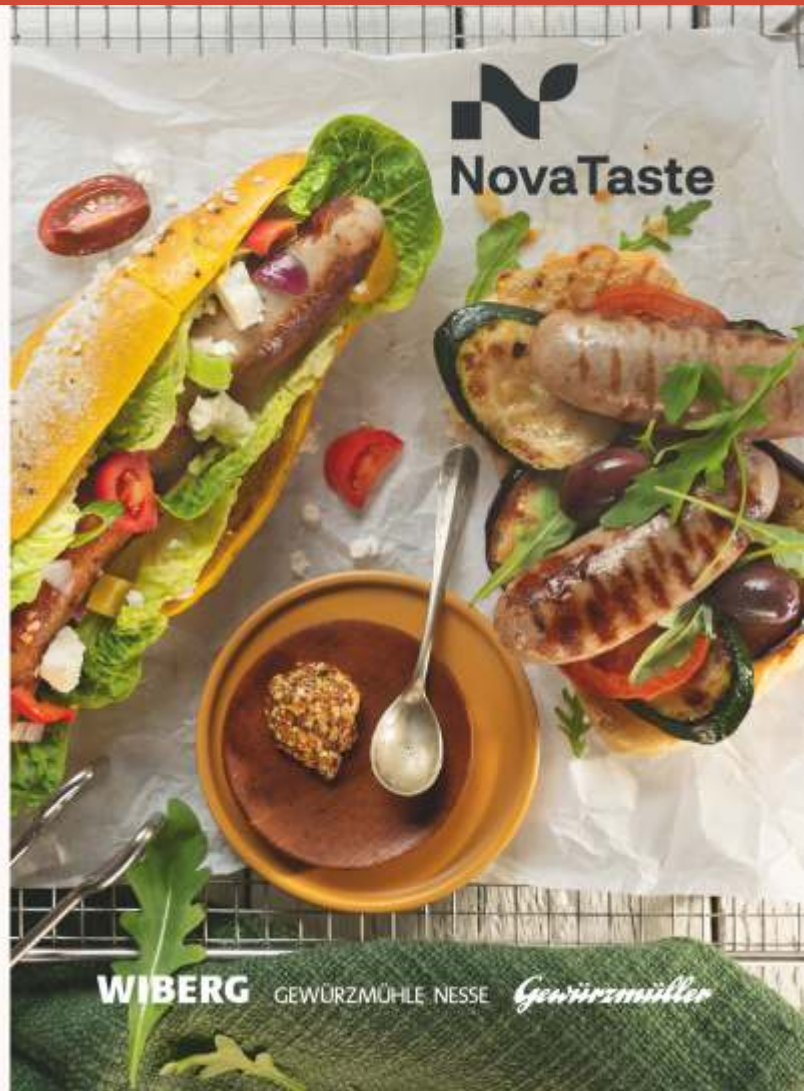

**A** **Fleischerverband eGen**  
Dr. Hans-Lechner-Straße 1  
5071 Wals/Siezenheim  
T +43-50-1935-0  
E [bestellung@fleischerverband.at](mailto:bestellung@fleischerverband.at)

**B** **Fleischerverband eGen**  
Gewerbepark Mils Nr. 36  
6068 Mils  
T +43-50-1935-60, F +43-50-1935-69  
E [tirol@fleischerverband.at](mailto:tirol@fleischerverband.at)

**C** **Fleischerverband eGen**  
Zwanzigerstraße 1  
9020 Klagenfurt  
T +43-50-1935-45, F +43-50-1935-47  
E [schlachthof@fleischerverband.at](mailto:schlachthof@fleischerverband.at)

**D** **Fleischerverband eGen**  
Sankt-Magdalener-Straße 57  
9500 Villach  
T +43-50-1935-48, F +43-50-1935-49  
E [villach@fleischerverband.at](mailto:villach@fleischerverband.at)

**E** **Fleischerverband eGen**  
Großmarktstraße 2  
8020 Graz  
T +43-50-1935-82/83, F +43-50-1935-84  
E [graz@fleischerverband.at](mailto:graz@fleischerverband.at)

**F** **Fleischerverband eGen**  
Titus-Appel-Straße 3  
3902 Vitis  
T +43-50-1935-51, F +43-50-1935-54  
E [noe@fleischerverband.at](mailto:noe@fleischerverband.at)

**G** **Fleischerverband eGen**  
**Niederösterreich Süd**  
**Fahrverkauf**  
Kendler Franz  
Grabenweg 16  
3163 Rohrbach  
T +43-664/4906204

## IMPRESSUM

Der Fleischerkurier ist das Kundenmagazin der Fleischerverband eGen.

Für den Inhalt verantwortlich: Fleischerverband e. Gen. - Dr. Hans-Lechner-Straße 1 - 5071 Wals/Siezenheim  
Tel.: 050 - 1935 - 0 - M@il: [info@fleischerverband.at](mailto:info@fleischerverband.at)

Alle Preise verstehen sich exklusive aller Steuern. Alle Angaben sind freibleibend, solange der Vorrat reicht.

MWST: \*- Artikel = 20%/13%, - für alle anderen Artikel 10%.

Irrtümer und Druckfehler vorbehalten. Ware lieferbar, solange Vorrat reicht.